林明輝
写真集

自然首都

福島県只見町の四季

たしかに、
富士山のような高い山はないし、
尾瀬のような広大な湿原もない。
しかし、生き生きとした自然が
素朴で力強い。
そんな〝自然首都〟を
世に知らしめたい――。
十五年通い続けた今、
そういう気持ちが湧きおこっている。
――林明輝

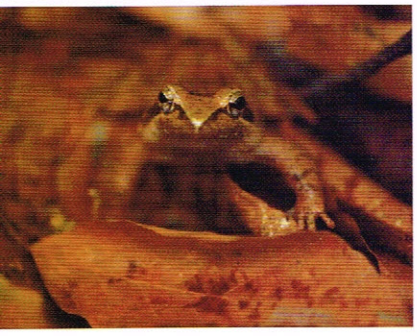

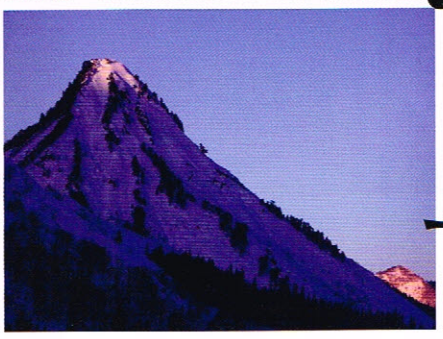

懐かしさと、驚きと、厳しさと。

心揺さぶる光景がすぐ目の前に広がる。
空撮を取り入れた新感覚の写真集！

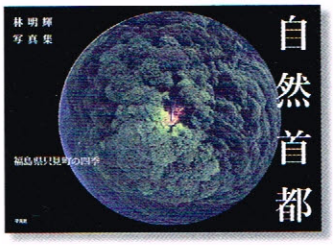

B4横変型判（266mm×370mm）／上製／128頁　定価：本体3,400円＋税

林明輝（りん・めいき）
1969年生まれ。独自の視点で、自然風景の醸し出す微妙な空気感、透明感を表現した作品の発表を続ける。写真集『あまかざり』（1998年、愛育社）、『水のほとり』（2001年、愛育社）、『森の瞬間』（2004年、小学館）、『水物語』（共著、2007年、小社）、『大きな自然　大雪山』（2008年、小学館）など。2013年、モーターパラグライダーパイロットライセンスを取得。同時に、ドローンを駆使した自然風景を撮り始める。2015年5月、本邦初となるドローンによる列島各地の自然風景空撮をまとめた写真展「空飛ぶ写真機」を開催、同時に同名の写真集を刊行（小社）。日本写真家協会会員、日本自然科学写真協会理事。

平凡社　〒101-0051 東京都千代田区神田神保町3-29　TEL.03-3230-6572／FAX.03-3230-6587　http://www.heibonsha.co.jp

◎ご注文はお近くの書店まで

注文書

林明輝写真集
自然首都　福島県只見町の四季
ISBN978-4-582-27820-0
定価：本体3,400円＋税
冊申し込みます。

お申し込み書店印

お名前

お電話番号

ご住所　〒